

# Entretenimiento

¿Eres una persona de principios?

Para averiguarlo, responde a este cuestionario, creado por el doctor Raj Persaud, psiquiatra asesor del Hospital Maudsley de Londres. Responde si estás de acuerdo o en desacuerdo con cada afirmación:

- |                                                                                     |              |
|-------------------------------------------------------------------------------------|--------------|
| 1.- Aunque tuviera motivos, jamás traicionaría a un amigo.                          | A: Si; B: No |
| 2.- Suelo hacer trabajo voluntario.                                                 | A: Si; B: No |
| 3.- La Ley protege más al culpable que al inocente.                                 | A: Si; B: No |
| 4.- Tengo confianza en que otros se preocupan por mí.                               | B: Si, A: No |
| 5.- Nunca se ha valorado bien la ley del talión ("ojo por ojo y diente por diente") | B: Si, A: No |
| 6.- Ayudo demasiado a otros                                                         | A: Si, B: No |
| 7.- La vida de un genio vale más que la de cien mediocres                           | A: Si, B: No |
| 8.- Mi inacción es más dañina que mis acciones.                                     | B: Si, A: No |
| 9.- Aunque corriera peligro, no dejaría de ayudar a los demás.                      | A: Si, B: No |
| 10.- Doy limosnas sólo cuando me hace hacerlo.                                      | B: Si, A: No |

¿Qué figura de entre las seis propuestas, completa la serie?

**PROBLEMA 1**

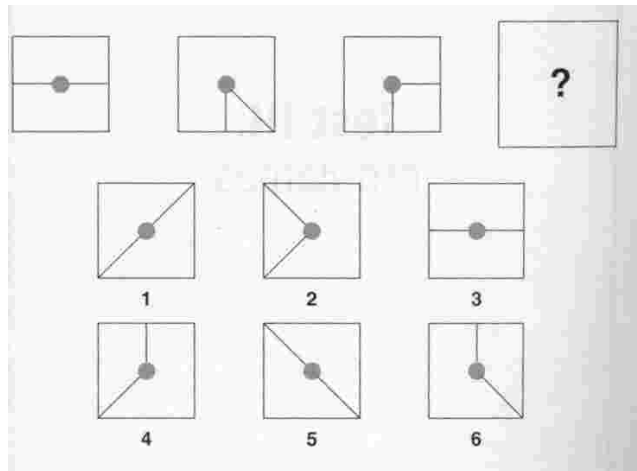

¿Qué palabra hay que escribir dentro del paréntesis?

LOMO	(MONO)	LEÓN
RUSO	(...)	SOL

**PROBLEMA 2**

Encuentra una palabra que forme otra con cada una de las letras siguientes:

RO	(...)
I	
CA	
RI	
ATI	
HO	
EMPE	

**PROBLEMA 3**

**SOLUCIONES:**

¿Eres una persona de principios?

Análisis:

8 o más "B": Eres fiel a tus principios, aunque hacer lo correcto te perjudique. Pero tiendes a emprender cruzadas morales sin considerar a quienes no comparten tus valores, de modo que te perciben como un poco inhumano.

De 5 a 7 "B": Te importa la moralidad más que a la persona media, pero eres menos dogmático que otros. Comprendes que algunos cometen actos inmorales más por insensatez que por maldad. si fueras más tolerante, podrías ampliar mucho tu esfera social.

De 3 a 4 "B": Aunque procuras respetar tus principios, tienes ideas rígidas sobre el bien y el mal. Dudar más de ti mismo quizá te ayude a moderarte. Eres más vulnerable cuando reaccionas por impulso, cuando haces cosas de las que más tarde te arrepientes.

De 0 a 2 "B": Te cuesta trabajo hacer lo que es moralmente correcto, sobre todo cuando no es en tu beneficio. Desconfías de los motivos de otros para hacer el bien, y tu egoísmo te hace creer que si no velas por tus propios intereses, nadie más lo hará

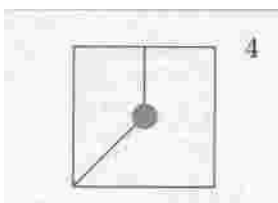

**Problema 1:** La raya de la izquierda gira 90° en sentido contrario a las agujas del reloj. La raya de la derecha, 45° en el mismo sentido de las agujas del reloj

**Problema 2:** SOLO

Las dos primeras letras de las palabras entre paréntesis son las dos últimas letras de la palabra que las precede, en el mismo orden; las dos últimas letras de las palabras entre paréntesis son las dos últimas letras de la palabra que las sigue, en distinto orden.

Problema 3: ZAR. Que forma las palabras: ROZAR, IZAR, CAZAR, RIZAR, ATIZAR, HOZAR Y EMPEZAR.

nº 9

PROBLEMAS DE AJEDREZ

nº 10

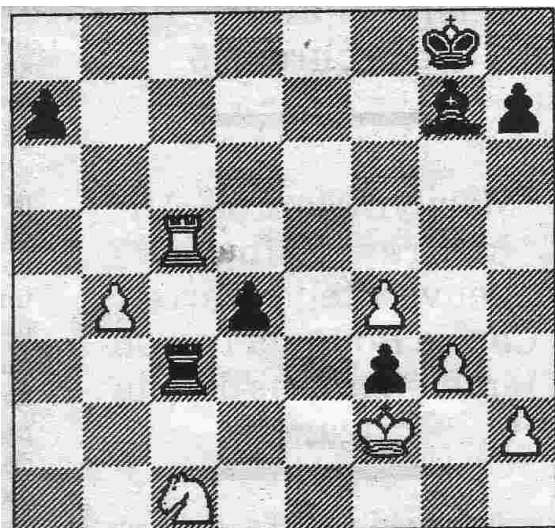

**Negras juegan y ganan**

Los peones pasados de las negras corren el riesgo de convertirse en debilidades, sobre todo si se cambian las torres. ¿Qué sutil maniobra táctica empleó Raietski frente a Weber (Duseldorf, 1994), encaminada, precisamente, a potenciar dichos peones?

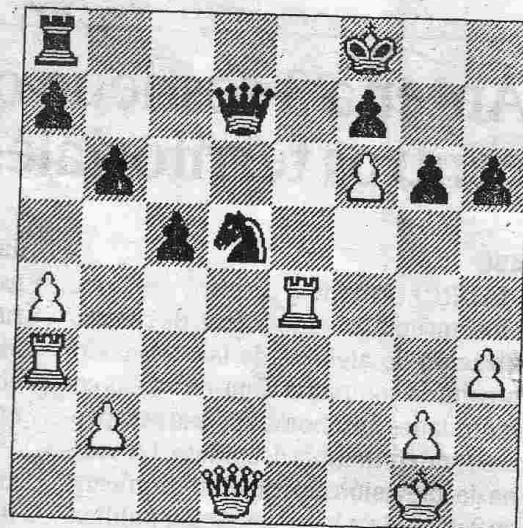

**Blancas juegan y ganan**

Las negras confían en capturar el molesto peón de f6. Pero una enérgica maniobra de ataque anula las buenas perspectivas del plan, tal como se demostró en la partida Knaak-Zeshkovski (RDA-URSS, 1982). ¿Qué plan siguió el maestro alemán?

SOLUCIONES

**AL AJEDREZ NÚMERO 7**

1. Cxg6!,... (La doble amenaza Cxf8+ y Axf5 no deja opción a las negras.) 1... Rxg6; 2. e4!, Cg4 (Si 2... dxe4; 3. fxe4, Cg4; 4. exf5+ y ganan); 3. fxg4, fxe4; 4. Cxe4! y las negras abandonaron. Si 4... dxe4; 5. Dxe4+, Rg5; 6. Ac1 mate.

**AL AJEDREZ NÚMERO 8**

1. Axh7+!, Rxh7; 2. Cg6!,... (Amenaza 3. Dh5+, Rg8; 4. Dh8 mate, así como 3. Axc7.) 2... Axf2+; 3. Txf2, Dc5 (Impide el jaque mortal de la dama blanca); 4. Ae3,... (También es fuerte 4. Ad6.) 4... Da5; 5.b4! y las negras abandonaron, ante 5... Dd5; 6. c4!, quitando el control de h5.

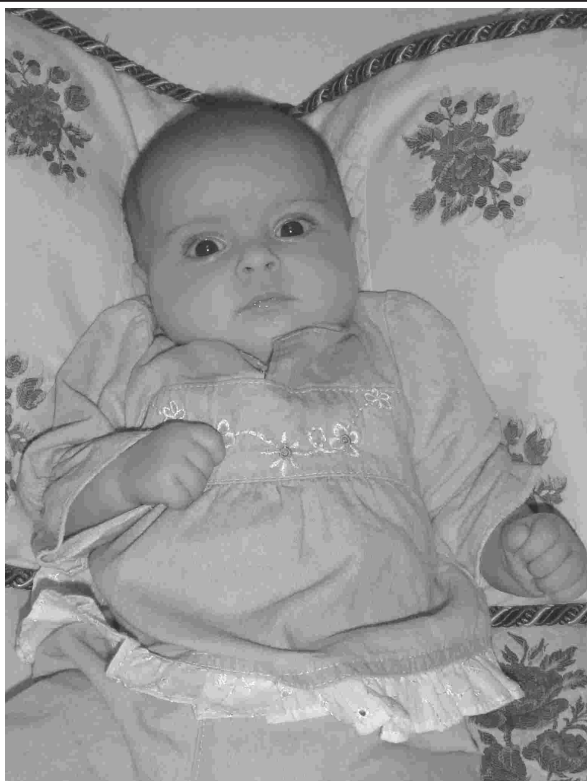

NACIMIENTOS

LAURA FORTÓN ALAMAN  
18/03/2005